

**ÓRGÃOS / ESTRUTURAS DE COORDENAÇÃO E SUPERVISÃO / EQUIPAS DE TRABALHO / PROJETOS**  
**2022/2023**

**ORGANOGRAMA DO AGRUPAMENTO DE ESCOLAS DE TONDELA TOMAZ RIBEIRO**

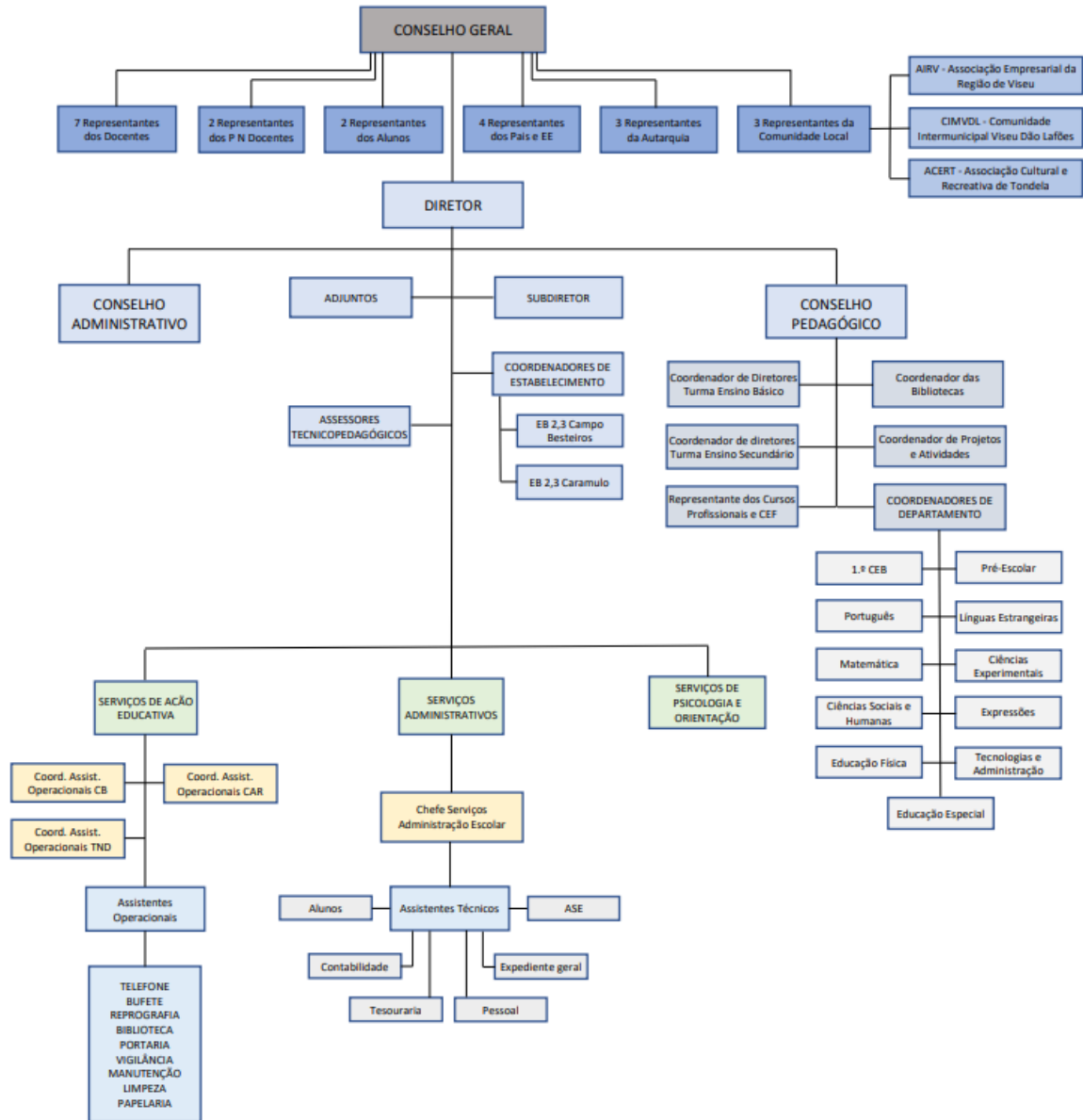

**ÓRGÃOS / ESTRUTURAS DE COORDENAÇÃO E SUPERVISÃO / EQUIPAS DE TRABALHO / PROJETOS  
2022/2023**

**ÓRGÃOS DE ADMINISTRAÇÃO E GESTÃO**

<b>Conselho geral</b>	<p><u>Representantes do Pessoal docente:</u></p> <ul style="list-style-type: none"> <li>- Ana Maria Ferreira Gonçalves Fraga (Presidente)</li> <li>- Isabel Maria Gomes dos Santos Almeida</li> <li>- Helena Carlota de Matos Monteiro Melo</li> <li>- Maria da Nazaré Gonçalves Gouveia</li> <li>- Maria Dulce Coimbra Lopes</li> <li>- Paula Cristina Costa Carvalho da Conceição</li> <li>- Rosa Maria Dias Rodrigues Corte Real</li> </ul> <p><u>Representantes do Pessoal não docente:</u></p> <ul style="list-style-type: none"> <li>- Anabela Santinha Cardoso</li> <li>- Cristina Maria de Sousa Pereira</li> </ul> <p><u>Representantes dos Alunos:</u></p> <ul style="list-style-type: none"> <li>- Matilde Almeida Luís - 12.º B</li> <li>- (Suplente) – 12.º E</li> </ul> <p><u>Representantes dos Encarregados de educação:</u></p> <ul style="list-style-type: none"> <li>- Guida Maria Rosado Lucas</li> <li>- Elsa Dias Antunes Ribeiro</li> <li>- Rita Couto</li> <li>- Anabela Mendes Santos</li> </ul> <p><u>Representantes da Autarquia:</u></p> <ul style="list-style-type: none"> <li>- Fátima Carla Antunes Borges</li> <li>- João Carlos Figueiredo Antunes</li> <li>- Raquel Maria Seabra Nunes</li> </ul> <p><u>Representantes da Comunidade:</u></p> <ul style="list-style-type: none"> <li>- Rui Almeida (AIRV)</li> <li>- José Rui Martins (ACERT)</li> <li>- Luís Nuno Tenreiro da Cruz Matos Martinho (CIM Dão Lafões)</li> </ul> <p><u>Diretor (convidado)</u> Júlio de Melo Cabral Valente</p>
<b>Diretor/Direção</b>	<p>Júlio de Melo Cabral Valente (Diretor) Luís Filipe Rodrigues da Costa (Subdiretor) Dina Maria Rodrigues Mota (Adjunta do diretor) João Pedro Gonçalves Oliveira Valente Cruz (Adjunto do diretor) Luís Manuel Viegas Henriques Matos (Adjunto do diretor)</p>
<b>Assessor técnico-pedagógico</b>	Germano Simões Lopes
<b>Conselho administrativo</b>	<p>Júlio de Melo Cabral Valente (Presidente) João Pedro Gonçalves Oliveira Valente Cruz (Vice-presidente) José Paulo Pacheco de Figueiredo (Secretário)</p>
<b>CSAE</b>	José Paulo Pacheco de Figueiredo
<b>Coordenadores de estabelecimento</b>	<p>António Manuel Ferreira da Costa (EB Campo Besteiros) Fernanda Maria Amaral Rodrigues Pereira (EB Caramulo)</p>
<b>Coordenadores dos assistentes operacionais</b>	<p>Anabela Santinha Cardoso (Campo de Besteiros) Ana Isabel Fernandes da Silva Marques (Caramulo) Teresa Maria Marques Brás Antunes (Tondela)</p>

**ESTRUTURAS DE COORDENAÇÃO E SUPERVISÃO**

<b>Conselho pedagógico</b>	Ana Paula Gonçalves Pereira (Dep. Línguas Estrangeiras)
----------------------------	---

**ÓRGÃOS / ESTRUTURAS DE COORDENAÇÃO E SUPERVISÃO / EQUIPAS DE TRABALHO / PROJETOS**  
**2022/2023**

	<p>Anabela Mendes de Sousa P. Silva Dias (Projetos e Atividades)          Anabela Silva Ferreira (Dep. 1.º CEB)          Carla Maria Dias Alves (Coordenadora DT – E. Secundário)          Fernando Simões de Sousa (Dep. Ciências Experimentais)          Isabel Maria Sousa Lima Almiro Castro (Dep. Ed. Pré-escolar)          João Manuel Guedes Cordeiro Costa (Coordenador C. Prof.)          Jorge Manuel Vaz Mendes (Dep. Educação Física)          José João Beco Pinto Cardoso (Coordenador DT E. Básico)          Luís Jorge Carmelo dos Santos e Silva (Dep. Matemática)          Maria de Fátima da Silva Antunes dos Santos (Dep. Tec. Adm.)          Maria de Lurdes Dias da Fonseca (Dep. Português)          Maria Elisa Figueiredo Costa Figueiredo (Coordenadora BE)          Maria Helena Oliveira Silva Sá (Dep. C. Sociais e Humanas)          Maria Leonor Figueiredo A. Lavadouro (Dep. Expressões)          Maria Sofia Morgado da Silva (Dep. Ed. Especial)</p> <p><u>Elementos convidados:</u>          António Manuel Ferreira da Costa (Coord. Est. C. Besteiros)          Fernanda Maria Amaral R. Pereira (Coord. Est. Caramulo)</p>
<b>Coordenadores de departamento curricular</b>	<p>Ana Paula Gonçalves Pereira (Línguas Estrangeiras)          Anabela Silva Ferreira (1.º CEB)          Fernando Simões de Sousa (Ciências Experimentais)          Isabel Maria Sousa Lima Almiro Castro (Ed. Pré-escolar)          Jorge Manuel Vaz Mendes (Educação Física)          Luís Jorge Carmelo dos Santos e Silva (Matemática)          Maria de Fátima da Silva Antunes dos Santos (Tec. Adm.)          Maria de Lurdes Dias da Fonseca (Português)          Maria Helena Oliveira Silva Sá (C. Sociais e Humanas)          Maria Leonor Figueiredo A. Lavadouro (Expressões)          Maria Sofia Morgado da Silva (Ed. Especial)</p>
<b>Subcoordenadores de departamento</b>	<p>Adérito da Silva Ribeiro (CSH - Ed. Moral e Rel. Católica)          Alice Maria Martins da Silva (L. Est. - Francês)          António Manuel M. Guerra Marques Cortez (Tec. Adm. -Inf.)          Georgina Maria da Silva Esteves (CSH - História)          Helena Carlota de Matos Cordeiro Melo (Pot. 2.º CEB)          Isaura Maria Gomes Marques Matos (L. Est. - Inglês 2.º CEB)          Joaquim Cardoso Ferreira de Almeida (Mat. – 2º CEB)          Maria de Fátima Garrinho Gonçalves Café (CSH - Geografia)          Maria Nazaré Gonçalves Gouveia (CSH - Hist. Geog. Portugal)          Nuno Miguel Garrinho Gonçalves Café (C. Exp. – F. Química)          Rita Mamede Costa Madeira (Expressões)</p>
<b>Coordenadores de diretores de turma</b>	<p>Carla Maria Dias Alves (ES da EST)          José João Beco Pinto Cardoso (2.º 3.º CEB da EB de C. Besteiros)          Lídia da Silva Sousa (2.º e 3.º CEB da EB Caramulo)          Rita Mamede Costa Madeira (3.º CEB da EST)          Direção – Dina Maria Rodrigues Mota</p>
<b>Diretores de cursos profissionais</b>	<p>João Manuel Guedes Cordeiro Costa (Coord. C. Profissionais)          Ana Luísa Pinto da Silva (TCQAlimentar)          Paulo Sérgio Rodrigues Nogueira (TI Redes)          Nair Balula Chaves (TReceção)          Direção – João Pedro G. O. Valente da Cruz</p>
<b>Equipa Multidisciplinar de Apoio à Educação Inclusiva (EMAEI)</b>	<p>Ana Maria Ferreira Gonçalves Fraga (Ed. Especial)          Anabela Silva Ferreira (1.º CEB)          Carla Maísa Pinto de Carvalho Paiva Machado Araújo (SPO)</p>

**ÓRGÃOS / ESTRUTURAS DE COORDENAÇÃO E SUPERVISÃO / EQUIPAS DE TRABALHO / PROJETOS**  
**2022/2023**

	Carla Maria Dias Alves (Coordenadora DT E. Secundário) José João Beco Pinto Cardoso (Coordenador DT E. Básico) Luís Filipe Rodrigues da Costa (Coord.) Maria Sofia Morgado da Silva (Ed. Esp.)
<b>Equipa de Autoavaliação</b>	Paula Gracinda Arnaud Monteiro Dias (Coordenadora/docente) Clara Luísa Amaral Osório Bandeira Calheiros (Pré-escolar) Helena Maria Cardoso Santos Silva (1.º CEB) Nelson Martins Marques (2.º CEB) Rosa Maria Marques Coimbra Fernandes (3.º CEB) Angelina Maria Henriques Norte (Secundário) Ana Paula Martins Correia Costa (Assistente Operacional) António José Regadas Correia Pinto (Assistente Operacional) Rita Catarina Mendes Cardoso (Ass. de pais/EE do Caramulo) Elsa Dias Antunes Ribeiro (Ass. de pais/EE de Tondela) Francisco Pacheco Marques (Aluno 10º E) Aluna Suplente do CG Direção - Luís Filipe Rodrigues da Costa
<b>Coordenação PAA/Projetos e atividades</b>	Anabela Mendes de Sousa P. Silva Dias (Coordenadora) António Manuel Mendes Guerra Marques Cortez Jorge Manuel Vaz Mendes André João Dias Fernandes Direção - Luís Filipe Rodrigues da Costa
<b>Equipa EQAVET</b>	Ana Maria Lopes Miroto Germano Simões Lopes João Manuel Guedes Cordeiro Costa Maria Helena Jesus da Silva Direção – João Pedro G. O. Valente da Cruz
<b>Autonomia e Flexibilidade Curricular (AFC)   Coord. Equipas Educativas</b>	Paula Gracinda Arnaud Monteiro Dias (Coordenadora) Direção - Luís Filipe Rodrigues da Costa
<b>Equipa de coordenação da Estratégia de Educação para Cidadania (EECE)</b>	Anabela Mendes de Sousa P. Silva Dias (Coordenadora) Isabel Maria Sousa Lima Almiro Castro Anabela Silva Ferreira Nelson Mário Baião da Cunha Paula Gracinda Arnaud Monteiro Dias Direção - Luís Filipe Rodrigues da Costa
<b>Cidadania e Desenvolvimento (CD) Ensino Básico</b>	Adérito da Silva Ribeiro Anabela Silva Ferreira António Vale Ribafeita Cristina Maria Rodrigues Ferreira Delmira Maria de Araújo Figueiredo Flora Isabel Marques Domingos Georgina Maria da Silva Esteves Hugo Filipe de Almeida Moita Isaura Maria Gomes Marques Matos Jorge Martins Félix Maria João Sarmiento Osório de Almeida Jacob Sónia Isabel Ferreira de Sousa Direção - Luís Filipe Rodrigues da Costa
<b>Cidadania e desenvolvimento (CD) Ensino Secundário</b>	Ana Maria Lopes Miroto Anabela da Silva Lopes Oliveira Anabela Mendes de Sousa P. Silva Dias Carla Maria Dias Alves Célia Maria Figueiredo Arede

**ÓRGÃOS / ESTRUTURAS DE COORDENAÇÃO E SUPERVISÃO / EQUIPAS DE TRABALHO / PROJETOS  
2022/2023**

Cidália Maria Chaves Botelho  
 David António Antunes Duarte  
 David Jorge Ferreira Cardoso de Sousa  
 Fernando Simões de Sousa  
 Hernâni Manuel Marques de Oliveira  
 Inês Margarida Carvalho Ramos Campos  
 Íris Cristina Pereira Amaral de Macedo  
 Isabel Maria Teixeira Alves de Moura Cortez  
 Jorge Martins Félix  
 Jorge Humberto dos Santos Gomes  
 Jorge Rodrigues de Almeida  
 Maria Cristina Carmelo da Silva Santos  
 Maria Luísa Marques Duarte  
 Maria de Lurdes Magalhães Fernandes dos Santos  
 Maria do Céu Martins Ferreira Pereira Moreira  
 Nelson Mário Baião da Cunha  
 Pedro Manuel Maia de Campos  
 Sofia Mafalda Frutuoso Antunes  
 Direção - Luís Filipe Rodrigues da Costa

**EQUIPAS DE TRABALHO E DE ARTICULAÇÃO PEDAGÓGICA**

<b>Centro de Formação (CFAE-PB)</b>	Júlio de Melo Cabral Valente (Conselho de Diretores) Luís Filipe Rodrigues da Costa (SF Monitorização) Apoio ao CFAE-PB: - André João Dias Fernandes - António de Figueiredo Nunes - Maria Cristina Marques Ferreira Simões (AFC) - Maria Helena Neves de Sousa Leitão (AT) - Paulo Manuel de Matos Pereira (ED) - Paulo Sérgio Rodrigues Nogueira
<b>Plano de Formação do Agrupamento</b>	Fernando Simões de Sousa João Manuel Guedes Cordeiro Costa Isabel Maria Sousa Lima Almiro Castro Maria Elisa Figueiredo Costa Figueiredo Maria Felisbela Ferreira Martins Maria de Lurdes Dias da Fonseca Paula Gracinda Arnaud Monteiro Dias Direção – Luís Filipe Rodrigues da Costa (SFM/CFAE-PB)
<b>Direção de instalações</b>	João Manuel Guedes Cordeiro Costa (Física e Química) António Manuel de Almeida Marques Ramos (Ed. Física – EST) António Manuel M. Guerra Marques Cortez (Informática) Maria Judite Simões Rodrigues da Paz (Biologia e Geologia) José António dos Prazeres Ferreira (Ed. Física - EB Caramulo) José António Palos Ladeiro (Ed. Física - EB Campo Besteiros) Direção – João Pedro G. O. Valente da Cruz
<b>Higiene e segurança Plano de Contingência (revisão)</b>	António Manuel Ferreira da Costa Carla Maria Dias Alves Célia Maria Figueiredo Arede Fernanda Maria Amaral Rodrigues Pereira Direção – Dina Maria Rodrigues Mota
<b>Elaboração do Projeto Educativo Reestruturação/Alteração do</b>	Ana Maria Ferreira Gonçalves Fraga Anabela Silva Ferreira

**ÓRGÃOS / ESTRUTURAS DE COORDENAÇÃO E SUPERVISÃO / EQUIPAS DE TRABALHO / PROJETOS**  
**2022/2023**

<b>Regulamento Interno</b>	António Manuel Ferreira da Costa Fernanda Maria Amaral Rodrigues Pereira João Manuel Guedes Cordeiro Costa José Carlos Cravo Martins Nelson Martins Marques Paula Cristina Costa Carvalho da Conceição PND – Marta Catarina Rosa E. Educação - Elsa Dias Antunes Ribeiro Direção – Luís Filipe Rodrigues da Costa
<b>Equipa de implementação e acompanhamento da avaliação pedagógica (Restrita)</b>	Júlio de Melo Cabral Valente Ana Maria Ferreira Gonçalves Fraga Ana Paula Gonçalves Pereira António Coimbra Nunes Luís Jorge Carmelo dos Santos e Silva
<b>Equipa de implementação e acompanhamento da avaliação pedagógica (Alargada)</b>	Anabela da Silva Lopes Oliveira José João Beco Pinto Cardoso Luís Filipe Rodrigues da Costa Maria Cristina Carmelo da Silva Santos Maria Elisa Figueiredo Costa Figueiredo Paula Gracinda Arnaud Monteiro Dias

**PROGRAMAS/PROJETOS/CLUBES – PARCEIROS INTERNOS DE ARTICULAÇÃO PEDAGÓGICA**

<b>Bibliotecas Escolares</b>	Maria Elisa Figueiredo Costa Figueiredo (Coord.ª) <u>EST</u> Maria Elisa Figueiredo Costa Figueiredo (Prof.ª Bib.) Ana Luísa Pinto da Silva André João Dias Fernandes António Figueiredo Nunes Jorge Humberto dos Santos Gomes Manuel da Silva Vaz Manuel José Peixeiro Paraíba Maria Augusta da Costa Félix de Seabra Batista Maria de Lurdes Duarte Marques Pizarro Maria do Céu Martins Ferreira Pereira Moreira Maria Teresa Nogueira Seco Leitão Couto Paulo Sérgio Rodrigues Nogueira Pedro Luís da Silva Pereira Susana Correia e Castro Suzana da Silva Trindade <u>EB Campo de Besteiros</u> Rosa Maria Marques Coimbra Fernandes (Prof.ª Bib.) Fernando Nuno Costa de Carvalho Georgina Maria da Silva Esteves Isabel Cristina Gomes de Abreu Isaura Maria Gomes Marques Matos José Carlos Cravo Martins José Rocha Lavadouro Maria Leonor de Figueiredo Amaral Lavadouro <u>EB Caramulo / S. J. do Monte</u> Rosa Maria Marques Coimbra Fernandes (Prof.ª Bib.) António Luís Vaz Salgado Delmira Maria de Araújo Figueiredo
------------------------------	---



**ÓRGÃOS / ESTRUTURAS DE COORDENAÇÃO E SUPERVISÃO / EQUIPAS DE TRABALHO / PROJETOS**  
**2022/2023**

<b>Plano de Ação para o Desenvolvimento Digital da Escola (PADDE) – Equipa alargada.</b>	Direção - Júlio de Melo Cabral Valente
	António Manuel Ferreira da Costa Carla Maria Dias Alves Fernanda Maria Amaral Rodrigues Pereira Luís Filipe Rodrigues da Costa Luís Manuel Viegas Henriques Matos Paula Cristina Costa Carvalho da Conceição Paulo Sérgio Rodrigues Nogueira
<b>Plano de Desenvolvimento Pessoal, Social e Comunitário (PNPSE)</b>	EMAEI Sílvia Gonçalves Quadros (Terapeuta da Fala) Carina Matos (Psicóloga)
<b>Clube de Ciência Viva na Escola   EPE</b> “Brincar e Aprender com a Ciência”  <b>Clube de Ciência Viva na Escola   EB/ES</b> - Ensino experimental das Ciências AFC EPE/1.º CEB - Projeto RIOS - Escola Azul - Clube do Ambiente - Outros projectos de Educação Ambiental e para a Sustentabilidade	Ana Paula da Cruz Rodrigues Alves Angelina Maria Henriques Norte António Coimbra Nunes António Luís Vaz Salgado Luís Jorge Garrinho Gonçalves Café Maria Judite Simões Rodrigues da Paz Olga Maria Pascoal Coimbra Duarte (coordenadora) Prazeres da Conceição de Matos Seabra Sandra Cristina Varela Martins Susana Maria Sacras Ferreira  Direção - Luís Filipe Rodrigues da Costa
<b>Plano Nacional das Artes/Projeto Cultural de Escola</b>	Manuel José Peixeiro Paraíba (coordenador) Susana Correia e Castro (EST) João Paulo Leão Borges (EB Caramulo) Victor Manuel Soares Pereira (EB Campo de Besteiros)
<b>Plano Nacional do Cinema</b>	Maria Celina Ferreira Marques (coordenadora) Anabela da Silva Lopes Oliveira David António Antunes Duarte António de Figueiredo Nunes Maria da Nazaré Gonçalves Gouveia
<b>Erasmus +</b>	Rosa Maria Marques Coimbra Fernandes (coordenadora) António Luís Vaz Salgado Fernanda Maria Amaral Rodrigues Pereira Júlio de Melo Cabral Valente
<b>Projeto EPIS</b> “Geração de Sucesso – Pré e 1.º Ciclo”	Clara Luísa Amaral Osório Bandeira Calheiros (Coordenadora)
<b>Grupo de Teatro “Na Xina Lua” (EST)</b>	João Pedro Soares de Albergaria Almiro (coord) Anabela da Silva Lopes Oliveira
<b>Creative Language Workshop</b>	Maria Elisa F. Costa Figueiredo (coord) Ana Paula Gonçalves Pereira António de Figueiredo Nunes Maria Dulce Coimbra Lopes Maria Teresa Nogueira Seco Leitão Couto
<b>PEPA</b>	Maria Dulce Coimbra Lopes (coord) Maria de Lurdes Antunes Neves Maria Leonor Gomes Machado
<b>Clube de Inglês (EST)</b>	Suzana da Silva Trindade
<b>Clube de Música (CB)</b>	José Carlos Cravo Martins
<b>Projeto Agroescolas</b>	Maria Isabel Horta de Matos / Cláudia Marisa Dias da Silva
<b>Projeto Escola Azul</b>	Ana Paula da Cruz Rodrigues Alves



**ÓRGÃOS / ESTRUTURAS DE COORDENAÇÃO E SUPERVISÃO / EQUIPAS DE TRABALHO / PROJETOS**  
**2022/2023**

<b>ASSOCIAÇÕES</b>	
<b>Associação de Estudantes (EST)</b>	<b>(Presidente)</b>
<b>Associação de Pais da EST</b>	<b>Elsa Dias Antunes Ribeiro (Presidente)</b>
<b>Associação de Pais do C. de Besteiros</b>	<b>Guida Maria Rosado Lucas (Presidente)</b>
<b>Associação de Pais do Caramulo</b>	<b>Elisabete Maria Cardoso Marques (Presidente)</b>